AFFITTA casa singola MESTRE perif. località Asseggiano

Dettagli dell'immobile

AFFITTA casa singola MESTRE perif. località Asseggiano

Tipologia residenziale:

2 CAMERE

Luogo:

MESTRE periferia AFFITTA

Prezzo:

€ 750

Riferimento:

1903

Agenzia:

AEMME Mestre

Descrizione

MESTRE perif. località ASSEGGIANO affitta Casa Singola disposta tutta su unico piano Arredata Ingresso Soggiorno Cucina abitab. 2 Camere doppie 2 Bagni Ripostiglio Garage, Magazzino - giardino con caminetto € 750

c.e. in attesa

Richiedi info
Torna all'ultima ricerca

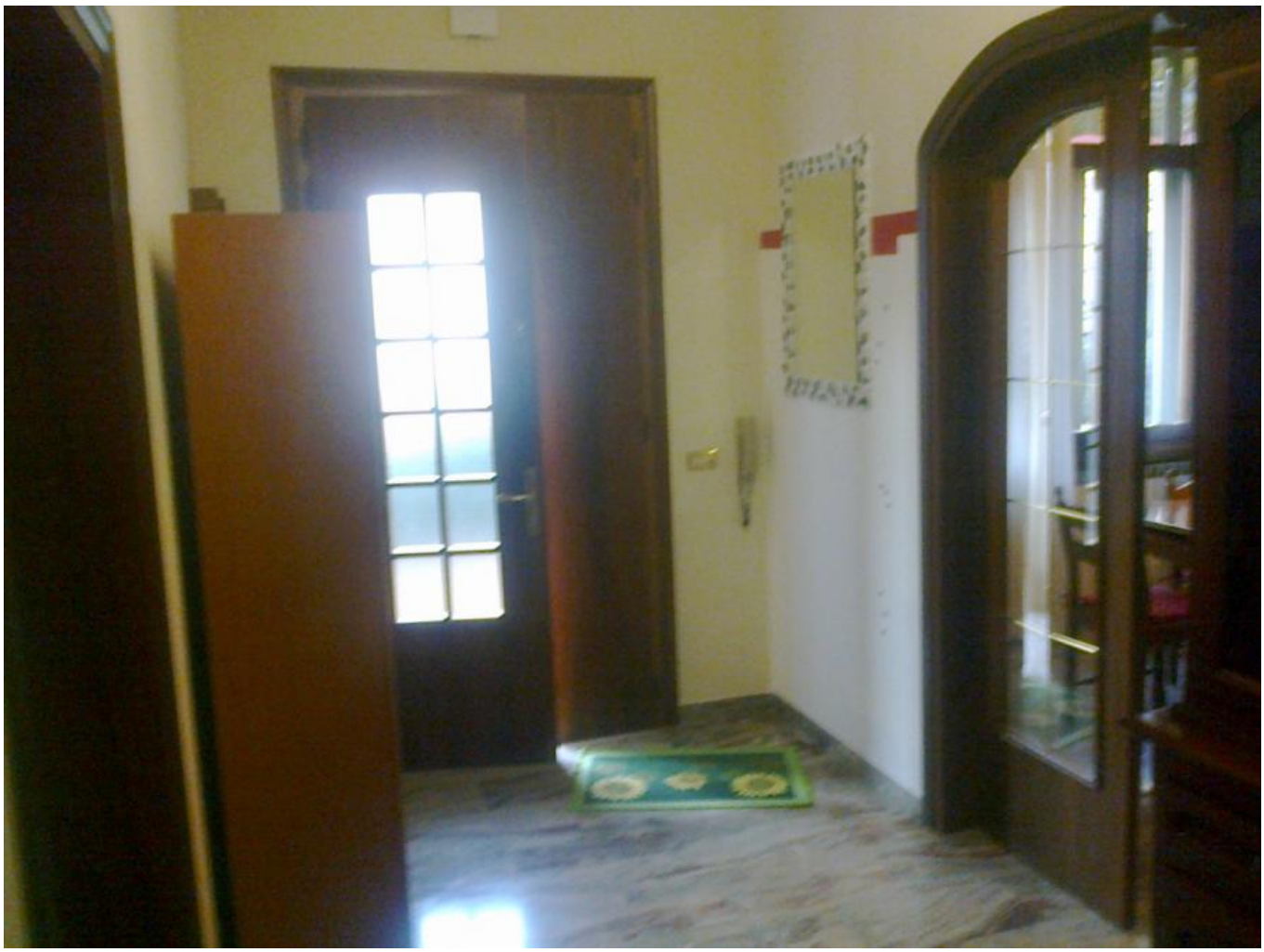

URL di origine:
http://www.aemme-immobiliare.it/residenziale/affitta-casa-singola-mestre-perif-localita-asseggiano